



ESCOLA MUNICIPAL DE EDUCAÇÃO INFANTIL  
FAVINHO DE MEL

# ***CARTILHA DE RETORNO ÀS AULAS PRESENCIAIS***

EDUCANDO E CUIDANDO.

# APRESENTAÇÃO



Esta cartilha apresenta os protocolos de higienização dos espaços da EMEI Favinho de Mel e orientações para o retorno das atividades presenciais.

Trata-se de um conteúdo responsável, com medidas que serão implementadas frente ao combate da Covid-19, conforme orientações descritas no último decreto nº 55.292, de 4 de junho de 2020 do Governo do Estado do Rio Grande do Sul e Decreto nº 55.465, de 05 de setembro de 2020 e Nota Informativa 27 CEVS/COE/SES-RS



# ORIENTAÇÕES GERAIS:

## RETORNO DAS AULAS SERÁ DIA 1º DE MARÇO





A Escola Favinho de Mel desenvolveu um Plano de Contingência para o cumprimento dos protocolos sanitários que deverão ser implementados como condição de funcionamento regular:

Comunicação visual (placas, cartazes, banners, adesivos, etc...) com orientações para higiene de mãos, etiqueta respiratória, manutenção do distanciamento e atenção à presença de sintomas foram fixados(as) em vários pontos da escola como: corredores, banheiros, entradas, quadros e paredes das salas.

Todos os colaboradores e estudantes receberão orientações e diretrizes sobre como proceder em caso suspeito (sintomático ou contato assintomático) ou em investigação, casos confirmados e presença de surto nos espaços escolares.

**As aulas somente retornarão na modalidade presencial com a liberação legal para isso e podem ser suspensas a qualquer momento, mediante determinação legal. Mesmo com aulas a distancias as famílias tem a obrigação de fazer com que as crianças realizem as atividades remotas.**



# PROCEDIMENTO OBRIGATÓRIO DE INGRESSO DOS ALUNOS, PROFESSORES E FUNCIONÁRIOS NAS DEPENDÊNCIAS DA ESCOLA

## **Na chegada da escola:**

Verificação da temperatura dos alunos, professores e funcionários. Caso seja identificada febre (a partir de 37,8º), a pessoa não terá acesso às dependências da escola.

Os professores e demais servidores usarão máscaras,

Os pais ou responsáveis que vierem trazer as crianças devem usar máscara;

Crianças menores de 06 anos, não é recomendado o uso de máscaras, salvo por orientação da família.

Todos terão à disposição álcool 70% e álcool em gel para higienização das mãos.

Todos terão seus sapatos limpos em tapete sanitizante na entrada e saída da escola;

Não será permitida a entrada de pais ou responsáveis para além do portão da escola, as crianças serão entregues para os profissionais da educação destinados para esta função.



# Distanciamento físico

As salas de aula serão organizadas para que os alunos fiquem em distância mínima de 1,5m (um metro e meio) entre eles, em todas as direções.

As turmas serão atendidas respeitando a determinação legal de cinquenta por cento da ocupação da sala de aula.

O contato entre turmas será evitado, estabelecendo rotas e fazendo horários escalonados de intervalo, para que estudantes de turmas diferentes não frequentem as áreas comuns de forma simultânea, inclusive nos horários de entrada e saída da escola.

Os grupos de estudo serão sempre os mesmos para reduzir a transmissão e facilitar o rastreamento dos contactantes com possíveis contágios.

Serão evitados o acesso de pais, responsáveis, cuidadores e visitantes no interior das dependências da escola.



## CHEGADA E SAÍDA

Nos horários de entrada e saída, solicitamos que os pais e responsáveis usem suas máscaras, mantenham o distanciamento social, não entrem nas dependências das escola.

## TURNOS

01

MANHÃ: 7:45 ÀS 11:45 HORAS

02

TARDE: 13 ÀS 17 HORAS

# HIGIENIZAÇÃO INDIVIDUAL E DE AMBIENTES

## AMBIENTES

Periodicidade: a cada duas horas

Superfícies de uso comum, tais como: maçanetas das portas, corrimãos, botões de elevadores, interruptores, puxadores, acessórios em instalações sanitárias, classes, cadeiras, materiais didáticos utilizados em aula, equipamentos esportivos, brinquedos, materiais escolares e similares.

Limpeza: álcool na concentração 70% (setenta por cento) ou preparações antissépticas ou sanitizantes de efeito similar.



## CUIDADOS INDIVIDUAIS

Alunos, corpo docente e funcionários serão orientados para que as medidas de higienização sejam estabelecidas antes e depois do uso de equipamentos comuns. Está vetado o compartilhamento de objetos de uso individual como: bibeiros, fraldas, lençóis, travesseiros, toalhas, caneta, lápis, borracha e outros.

Será incentivada a higiene de mãos utilizando água e sabonete líquido em todas as turmas, especialmente, em início e final de turno, e após contato com superfícies de uso compartilhado, antes e depois de usar o banheiro e de fazer as refeições, fazendo uso de álcool em gel ou spray

# *Organizações do ambiente*

## ORIENTAÇÕES VISUAIS PARA PREVENÇÃO DO VÍRUS



A escola instituiu, através de comunicação visual, orientações como: rotas para entrada, saída, permanência e circulação de alunos e trabalhadores, demarcação do piso, especialmente, em salas de aula, bibliotecas e outros ambientes coletivos.

As janelas e portas de todos os ambientes serão mantidas abertas para ventilação natural, vedado o uso do ar condicionado.

Estarão dispostos os recipientes e os dispensadores de álcool em gel e spray 70% (setenta por cento) em todas as salas, áreas comuns e em todas as entradas da escola.

Nos banheiros haverá sabonete líquido, papel toalha descartável e lixeira com tampa de acionamento por pedal.

Os bebedouros serão desativados, recomendando-se que cada aluno traga a sua garrafa para água de uso individual.



**É VETADA, EM QUALQUER CIRCUNSTÂNCIA, A REALIZAÇÃO DE ATIVIDADES COLETIVAS QUE ENVOLVAM AGLOMERAÇÃO OU CONTATO FÍSICO.**

# **SUSPENSÃO DAS ATIVIDADES EM GRUPOS**



É vetada, em qualquer circunstância, a realização de atividades coletivas que envolvam aglomeração ou contato físico.

As atividades complementares estão suspensas por tempo indeterminado.

Pátio, biblioteca, laboratórios e parque Infantil só poderão ser utilizados de forma escalonada.

As crianças do berçário e das turmas do maternal I e II, receberão o lanche na sala de aula, as demais turmas farão os lanches no refeitório,

Após cada turma fazer o seu lanche o refeitório e a sala de aula será higienizada, obedecendo todos os protocolos de segurança.

Fornecedores de materiais e produtos de higiene e alimentação, serão atendidos em horários específicos estabelecidos pela escola e serão acondicionados em espaço específico por até 24h, para evitar a presença do vírus.

# INSTRUÇÕES AS CRIANÇAS

## MANTENHA O DISTANCIAMENTO

evite aglomerações

em caso de sintomas  
não traga criança para  
a escola

em caso de febre ou  
outro sintoma, procure  
o Sistema de Saúde



## CONVERSE COM SUA CRIANÇA SOBRE OS PROCEDIMENTOS DE RETORNO ÀS AULAS PRESENCIAIS

Pratique todos os procedimentos de ingresso nas dependências do colégio..

Traga sua garrafa de água para uso individual. Os bebedouros só estarão disponíveis para reabastecimento dos recipientes.

Faça a assepsia das mãos sistematicamente.

Respeite os horários de entrada e saída.

Ao entrar na escola ir direto para sua sala de aula e para seu lugar na sala de aula. As mesas estarão organizadas em no mínimo 1,5m de distância.

Evite circulações desnecessárias pelo espaço escolar.

Os estudantes que são parte dos grupos de risco devem ficar em casa.

O modelo híbrido seguirá válido para todos os estudantes, mesmo aqueles que retomem às atividades presenciais.



# INSTRUÇÕES ÀS FAMÍLIAS

O acesso dos familiares e/ou responsáveis nas dependências da escola, será exigido o cumprimento dos protocolos

Em necessidade de atendimento do

administrativo/coordenações manter

, realizar o agendamento por dos colegas e de outras telefone ou e-mail.

O Caso tenha algum familiar que apresente sintomas do Covid-19, comunicar imediatamente o Colégio.

Recomenda-se que os familiares iniciem a preparação dos alunos para esse momento, com ênfase nas medidas preventivas, principalmente para as crianças de menor idade.

Exemplos: demonstrar a distância que será necessário

manter dos colegas e de outras pessoas; explicar e treinar a higienização adequada das mãos; explicar que neste momento não será possível levar para o colégio brinquedos de casa; dizer que algumas atividades poderão ser temporariamente canceladas

## Termo de Responsabilidade e Consentimento para Retorno e Participação das aulas Presenciais e Híbridas em situação de Pandemia de Covid 19

Pais ou responsáveis das crianças devem assinar este termo afirmando estar ciente de seu conteúdo, sua responsabilidade e procedimentos.



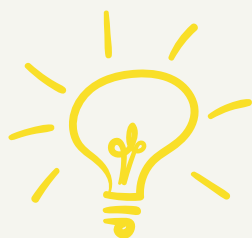

# Sintomas

Quem estiver com estes  
sintomas não pode vir ou ficar  
na escola!!

---

**Febre acima de 37,8°, Tosse  
Dor de Garganta,  
Diarréia ou com o diagnostico  
de Covid 19**

Em caso de sua criança ou alguém de sua família apresentar quais quer um destes sintomas, entre em contato com a escola para fazer a informação pelo telefone: 3536 1370 e entre em contato com o Sistema de Saúde, pelo telefone: 3536. 1200



Juntos vamos cuidar e educar.

**A escola, direção,  
servidores e professores  
estão trabalhando para  
o retorno ser seguro.**



**Faça, você e sua  
família, a sua parte!**

Retornar com saúde, alegria e muita aprendizagem